

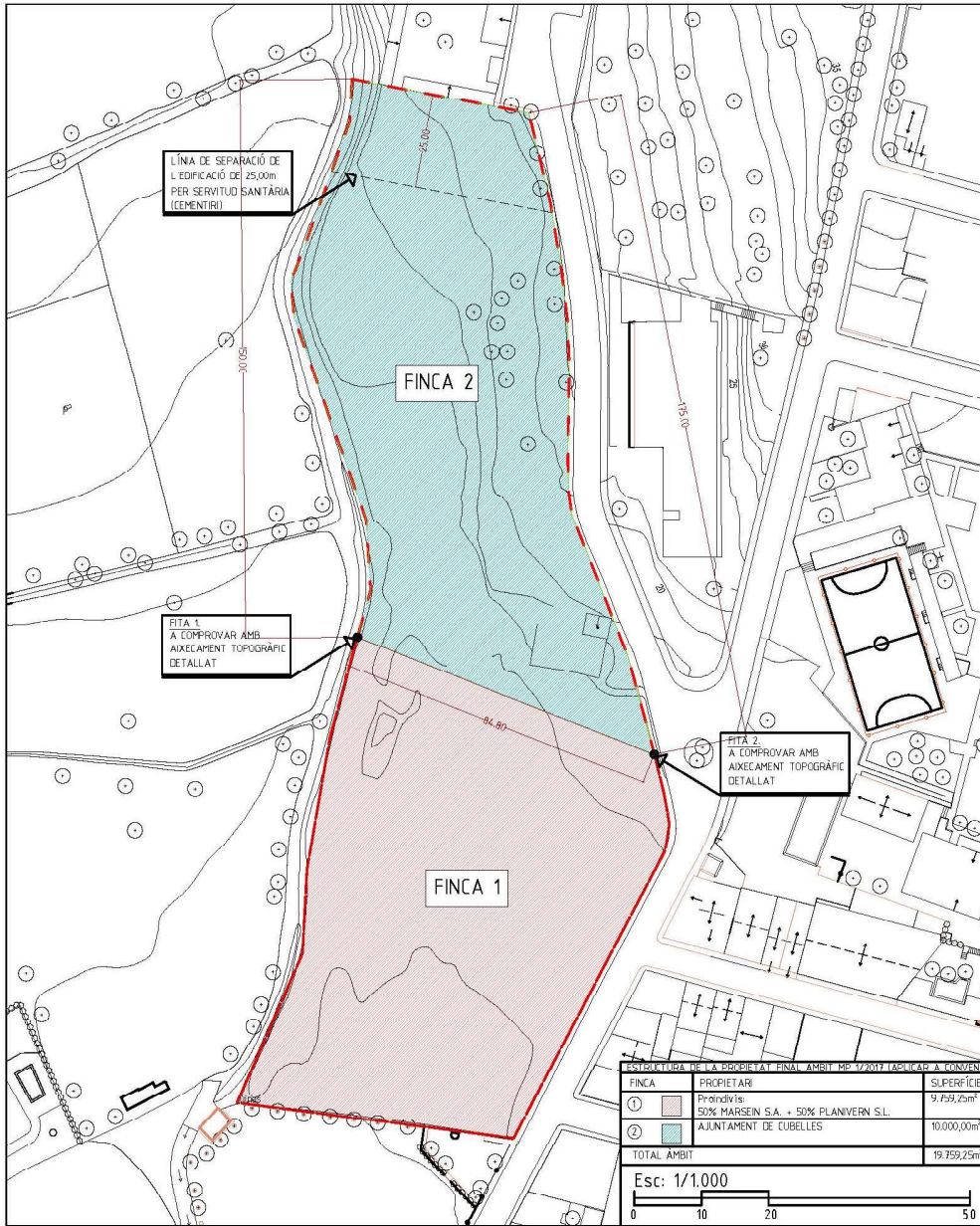

- Est : Carrer Nou.
- Oest : Torrent del cementiri.
- Sud : Finca sòl no urbanitzable, Polígon 18 Parcel·la 10, Clot cementiri.

•PLÀNOL PROPOSTA DE SEGREGACIÓ SEGONS MP 1/2017 DE CUBELLES



Pl. de la Vila, 1 | 08880 CUBELLES | [cubelles@cubelles.cat](mailto:cubelles@cubelles.cat)

Signatura 1 de 2  
Carme López-Feliu i Font  
14/04/2021  
Secretaria General

Signatura 2 de 2  
Rosa M Fonoll i Ventura  
14/04/2021  
Alcaldeessa

Per descarregar una còpia d'aquest document consulti la següent pàgina web

Codi Segur de Validació	b4fb9e5ecfb445e092cfcc374bb53f52001
Url de validació	<a href="https://ovac.cubelles.cat/absis/idi/ax/IDIARXABSAWEB/catala/ASP/verificadorfirma.asp">https://ovac.cubelles.cat/absis/idi/ax/IDIARXABSAWEB/catala/ASP/verificadorfirma.asp</a>
Metadades	Origen: Origen administració    Estat d'elaboració: Original

